

# RISQUE D'INONDATION

31G09-020-0309

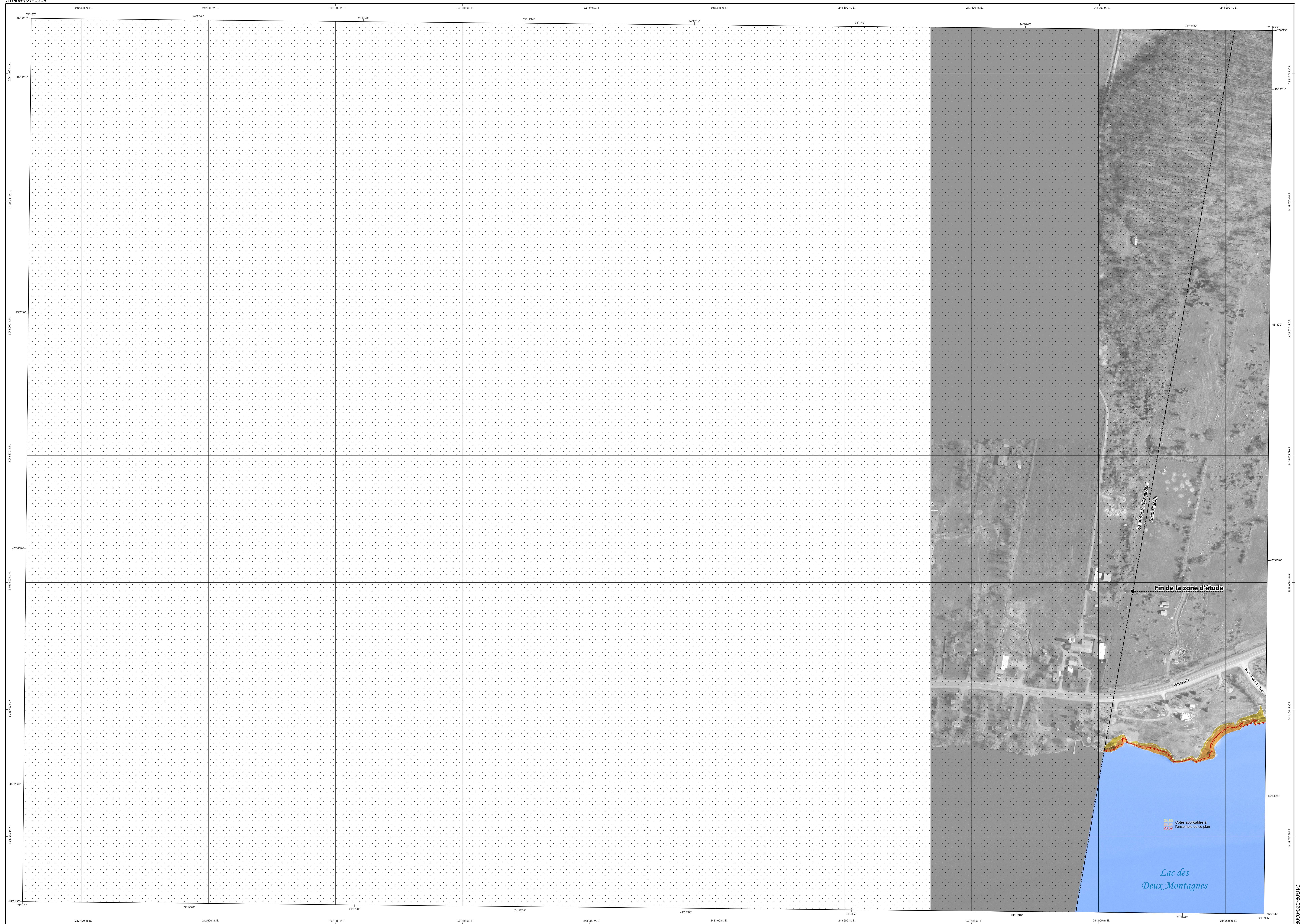

81, Chemin Grande-Côte  
Bellefleur, Québec  
Canada J5L 1C4  
TÉL: (418) 434-1330  
FAX: (418) 437-2023

Signé à Boisbriand, le \_\_\_\_\_  
Préparé par : **R. PIERRE BELANGER**  
ARPENTIER GÉOMÈTRE  
DOSSIER: 807-298 (12434) MINUTE: 0000  
Copie conforme à l'original, dès le : \_\_\_\_\_  
ARPENTIER GÉOMÈTRE AUTORISÉ

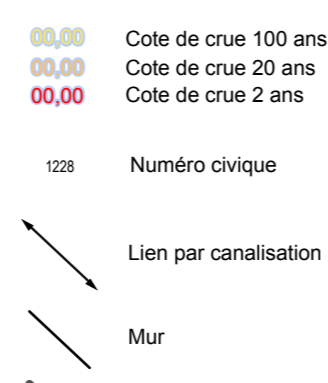
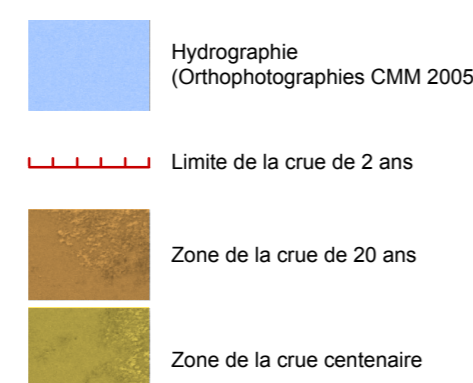

00,00 Côte de crue 100 ans  
00,00 Côte de crue 20 ans  
00,00 Côte de crue 2 ans

## SAINT-PLACIDE LAC DES DEUX MONTAGNES

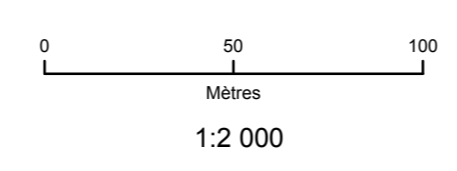

Surface de référence géodésique: Époqure GRS 90  
Système de référence géodésique: NAD 83 SCRS compatible avec le système mondial WGS 84  
Projection cartographique: Métrique: Transformée modifiée (MTM), zone de 3°  
Système de coordonnées planes de Québec (SCQPP), fuseau 8  
Origine des altitudes: CGVD 28 (Niveau moyen des mers)  
Coordonnées d'origine: X: 334 400 mètres; Y: 0 mètre  
Facteur d'échelle: 0,9999

### AVIS À L'UTILISATEUR

Cette carte est présentée à titre indicatif seulement. Consultez les orthophotographies aériennes actualisées pour obtenir l'orthophotographie, celle-ci ne peut être utilisée sans le permis de la Société québécoise de cartographie (SQC) et sans le permis de la Société québécoise de cartographie (SQC) et sans le permis de la Société québécoise de cartographie (SQC).  
La responsabilité juridique de la présente invention incombe à ses auteurs de l'ouvrage de 2 ans, de 20 ans et de 100 ans. Ces auteurs ne sont pas responsables de l'usage que vous en ferez.  
Les cartes de crue de l'ouvrage de 20 ans et de 100 ans dérivent de la carte hydrographique et des données de terrain. Elles sont destinées à être utilisées en conjonction avec la carte de crue de 2 ans. Elles ne doivent pas être utilisées séparément.  
Le présent document n'a aucune portée légale.

### REVISIONS

Revisions: 01 - Carte de crue de 2 ans, de 20 ans et de 100 ans, rapport technique CEMH 16-001  
02 - Carte de crue de 2 ans, de 20 ans et de 100 ans, rapport technique CEMH 16-001  
03 - Carte de crue de 2 ans, de 20 ans et de 100 ans, rapport technique CEMH 16-001  
04 - Carte de crue de 2 ans, de 20 ans et de 100 ans, rapport technique CEMH 16-001  
05 - Carte de crue de 2 ans, de 20 ans et de 100 ans, rapport technique CEMH 16-001  
06 - Carte de crue de 2 ans, de 20 ans et de 100 ans, rapport technique CEMH 16-001  
07 - Carte de crue de 2 ans, de 20 ans et de 100 ans, rapport technique CEMH 16-001  
08 - Carte de crue de 2 ans, de 20 ans et de 100 ans, rapport technique CEMH 16-001  
09 - Carte de crue de 2 ans, de 20 ans et de 100 ans, rapport technique CEMH 16-001  
10 - Carte de crue de 2 ans, de 20 ans et de 100 ans, rapport technique CEMH 16-001

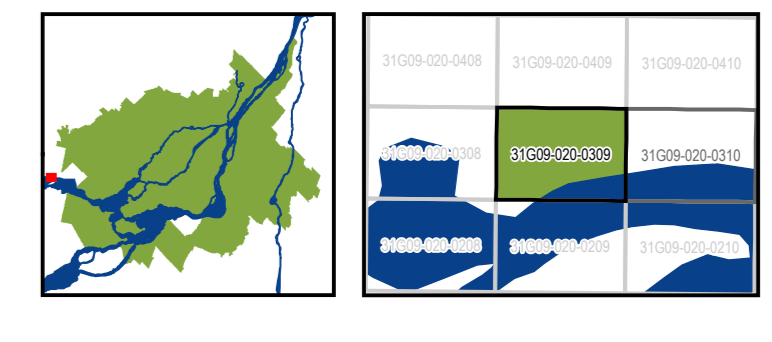

SAINT-PLACIDE  
LAC DES DEUX MONTAGNES  
31G09-020-0309